

平成26年度版

事業概要

(平成25年度実績)

北海道渡島総合振興局
八雲食肉衛生検査所

目 次

第1章 北海道八雲食肉衛生検査所の概要

| | |
|---------|---|
| 1 沿革 | 1 |
| 2 組織 | 1 |
| 3 分掌事務 | 1 |
| 4 施設の概要 | 2 |

第2章 と畜検査業務の概要

| | |
|-------------------|----|
| 1 年度別検査頭数 | 3 |
| 2 月別検査頭数 | 4 |
| 3 産地別検査頭数 | 6 |
| 4 産地別検査頭数割合(牛、豚) | 8 |
| 5 と畜検査結果及び措置状況 | |
| (1)全部廃棄及びとさつ・解体禁止 | 9 |
| (2)一部廃棄 | 10 |
| 6 病畜検査頭数 | |
| (1)病畜と室使用状況 | 26 |
| (2)病歴書添付の病畜搬入状況 | 26 |
| (3)病畜の検査措置 | 26 |

第3章 試験検査業務の概要

| | |
|--------------|----|
| 1 精密検査 | 27 |
| 2 抗菌性物質等検査 | 27 |
| 3 衛生管理に関する検査 | 28 |
| 4 調査研究に関する検査 | 28 |
| 5 BSE検査実績 | 28 |

第4章 食肉衛生対策業務の概要

| | |
|------------------|----|
| 1 衛生監視指導状況 | 29 |
| 2 衛生教育と啓発 | 29 |

第5章 食肉検査データの還元状況

29

第6章 その他の業務

| | |
|---------------------------|----|
| 1 職員研修会及び技術研修会 | |
| (1)職員研修会の開催 | 30 |
| (2)各種技術研修会・会議等の出席状況 | 30 |
| 2 検体採取依頼状況 | 30 |

参考資料 渡島・檜山支庁管内の食肉衛生の概要

| | |
|-----------------|----|
| 1 と畜場の配置図 | 31 |
| 2 と畜場の詳細 | 31 |

第1章 北海道八雲食肉衛生検査所の概要

1 沿革

- 昭和40年12月 八雲町立道南畜肉センターが設置され、北海道八雲保健所衛生課食品乳肉係が食肉検査業務を所掌。
- 昭和51年1月 同センターが道南日本ハム(株)に譲渡され、道南日本ハム(株)と畜場を開設。
- 昭和61年5月 検査頭数の増加に伴い、衛生課に食肉検査係を新設。
- 平成5年4月 検査体制を強化するため、「北海道八雲保健所 八雲食肉検査事務所」(保健所地方機関)を設置。
- 平成8年7月 道南日本ハム(株)等日本ハムグループ食肉処理会社が合併し、日本フードパッカー(株)を設立。
- 平成10年4月 道立保健所再編整備に伴う機構改革により、「北海道八雲食肉衛生検査所」と名称変更し、保健所長の所管に属する出先機関として機能強化。
- 平成16年4月 支庁組織機構の見直しにより、北海道渡島保健福祉事務所長の所管に属する出先機関に改正。
- 平成17年4月 渡島保健所森支所から(株)ムッターハム函館工場の食肉検査業務が移管。
- 平成17年10月 (株)ムッターハム函館工場が廃止され、(株)坂本商事が同所に(株)坂本商事函館工場を開設。
- 平成21年4月 (株)坂本商事函館工場が廃止され、名北ミート(株)が同所に名北ミート(株)函館工場を開設。
- 平成22年4月 道の組織改正により、北海道渡島総合振興局長の所管に属する出先機関に改正。

2 組織 (平成26年3月31日現在)

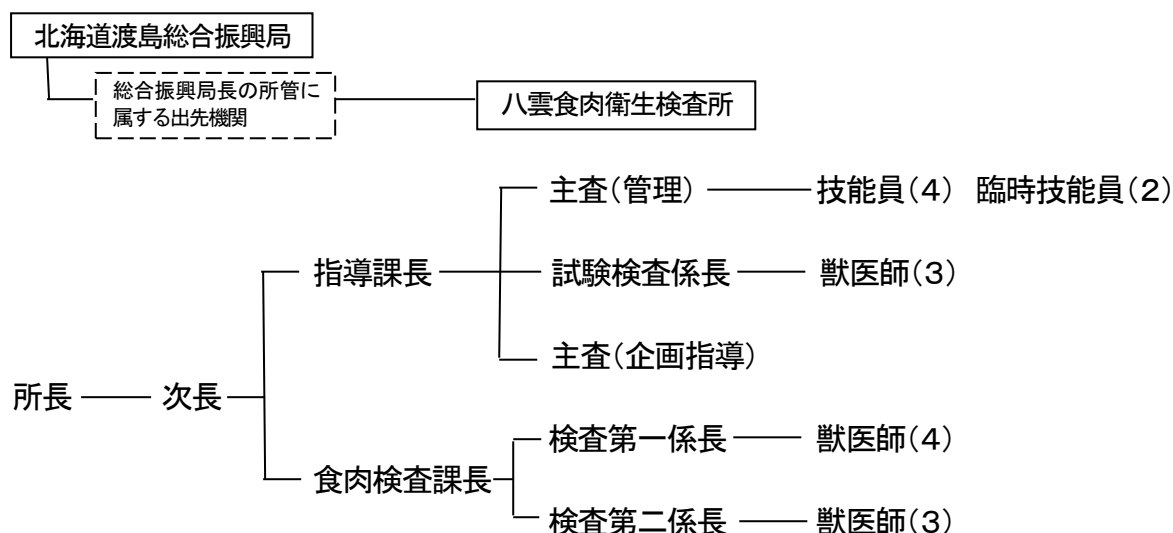

3 分掌事務

- 指導課
 - ・検査所の管理運営及び庶務に関すること。
 - ・試験検査に関すること。
 - ・調査研究に関すること。
 - ・依頼検査に関すること。
 - ・と畜場の衛生管理に関すること。
 - ・食肉衛生に係る情報の収集、分析及び提供に関すること。
 - ・関係機関・団体との連携に係る企画立案に関すること。
 - ・職員に対する専門的研修等に係る企画立案に関すること。
- 食肉検査課
 - ・と畜場法に係る許認可事務等に関すること。
 - ・と畜検査に関すること。
 - ・食品衛生に関すること。
 - ・化製場等の衛生に関すること。
 - ・水の衛生に関すること。
 - ・汚水・汚物処理施設の監視指導に関すること。

4 施設の概要

<位置図>

所在地 二海郡八雲町立岩356

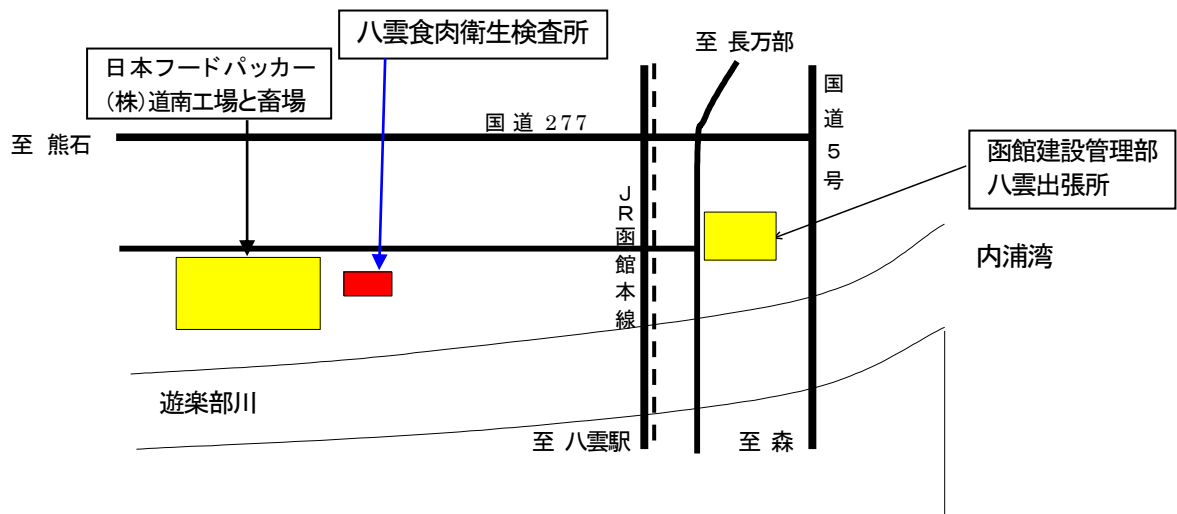

<庁舎平面図>

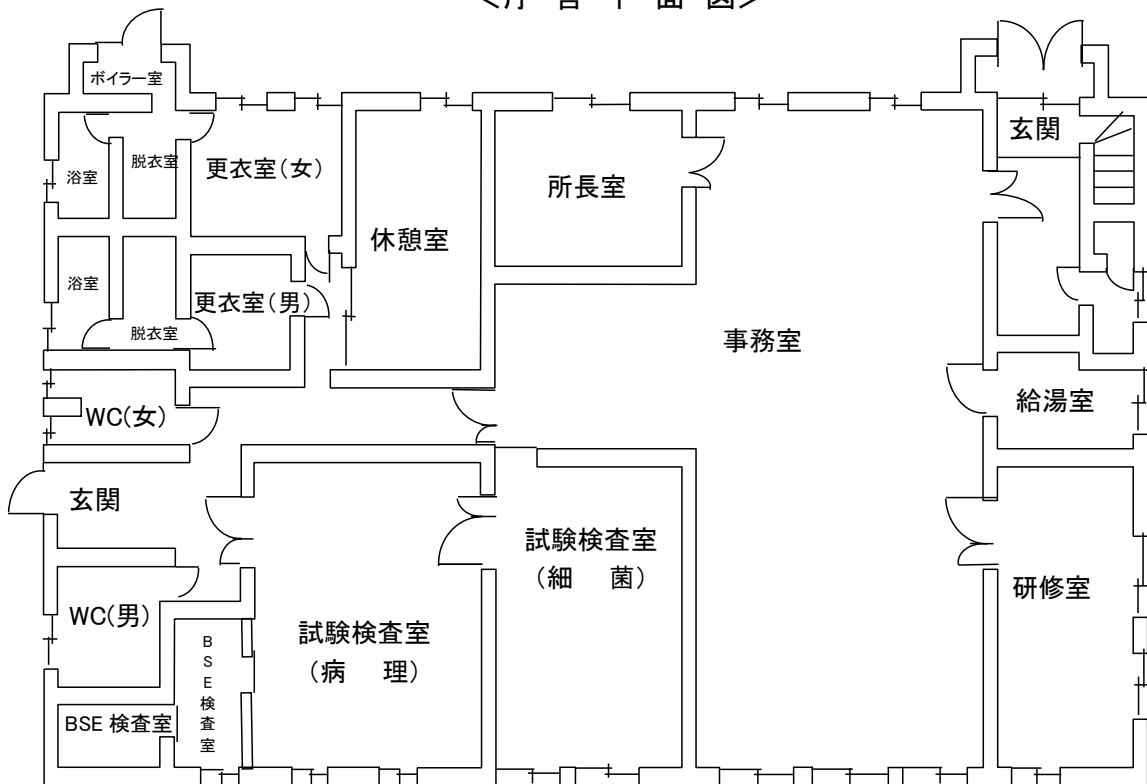

建物面積 379m²
建物構造 木造

第2章 と畜検査業務の概要

1 年度別検査頭数

(1) 日本フードパッカー(株)道南工場と畜場

| 畜種 年度 | 牛 | | | | | 馬 | | | 豚 | めん羊 | やぎ | 計 | 小動物 換算頭数 (*) | | | |
|----------|-----|-----|-------|--------------|----------|---------|----------|----------|---|-----|----|---------|--------------------|---------|---------|---------|
| | 肉用種 | 乳用種 | | 1月以上1 年未満 | 1月 未満 | 牛 合計 | 1年 以上 | 1年 未満 | | | | | | 馬 合計 | | |
| | | 肥育 | その他 | | | | | | | | | | | | | |
| 平成21 | 556 | 154 | 5,433 | 979 | | 7,122 | | | | | | 229,177 | | | 236,299 | 250,543 |
| 平成22 | 292 | 252 | 5,586 | 900 | | 7,030 | | | | | | 249,671 | | | 256,701 | 270,761 |
| 平成23 | 568 | 119 | 5,441 | 953 | | 7,081 | | | | | | 250,853 | | | 257,934 | 272,096 |
| 平成24 | 429 | 131 | 5,651 | 568 | | 6,779 | | | | | | 250,006 | | | 256,785 | 270,343 |
| 平成25 | 209 | 495 | 5,544 | 445 | | 6,693 | | | | | | 250,070 | | | 256,763 | 270,149 |

*小動物換算頭数=(牛(1ヶ月以上)+馬)×3+その他の畜種

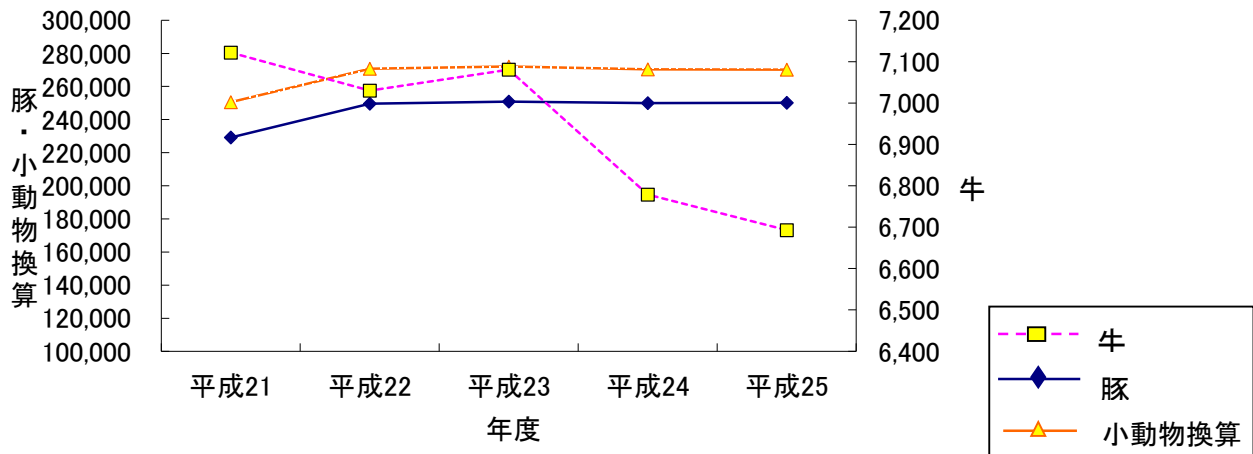

(2) 名北ミート(株)函館工場

| 畜種 年度 | 牛 | | | | | 馬 | | | 豚 | めん羊 | やぎ | 計 | 小動物 換算頭数 (*) | |
|----------|-------|-------|-----|--------------|----------|---------|----------|----------|---|-----|----|-------|--------------------|---------|
| | 肉用種 | 乳用種 | | 1月以上1 年未満 | 1月 未満 | 牛 合計 | 1年 以上 | 1年 未満 | | | | | | 馬 合計 |
| | | 肥育 | その他 | | | | | | | | | | | |
| 平成21 | 844 | 5,426 | 113 | 68 | | 6,451 | | | | | | 6,451 | 19,353 | |
| 平成22 | 798 | 5,733 | 66 | 123 | | 6,720 | | | | | | 6,720 | 20,160 | |
| 平成23 | 673 | 5,989 | | 83 | | 6,745 | | | | | | 6,745 | 20,235 | |
| 平成24 | 883 | 5,783 | 1 | 89 | | 6,756 | | | | | | 6,756 | 20,268 | |
| 平成25 | 1,120 | 5,817 | 58 | 125 | | 7,120 | | | | | | 7,120 | 21,360 | |

※平成14年6月27日～平成17年10月27日(株)ムッターハム函館工場、平成17年10月28日～平成21年3月31日(株)坂本商事函館工場、平成21年4月1日～名北ミート(株)函館工場

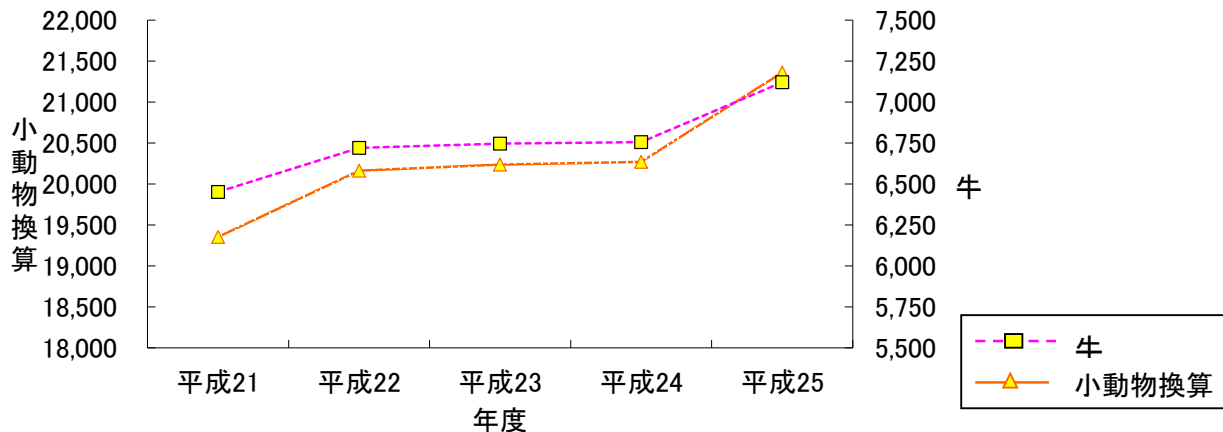

2 月別検査頭数

(1) 日本フードパッカー(株)道南工場と畜場

| 畜種 月 | 牛 | | | | | 馬 | | | 豚 | めん 羊 | やぎ | 合計 | 小動物 換算 頭数 | 開場 日数 | |
|---------|------|-----|-------|--------------|----------|-------|----------|----------|---------|---------|----|---------|-----------------|----------|---------|
| | 1年以上 | | | 1月以上 1年未満 | 1月 未満 | 牛合計 | 1年 以上 | 1年 未満 | | | | | | | 馬 合計 |
| | 肉用種 | 乳用種 | | | | | | | | | | | | | |
| | | 肥育 | その他 | | | | | | | | | | | | |
| 4 | 15 | 38 | 483 | 58 | | 594 | | | 20,993 | | | 21,587 | 22,775 | 21 | |
| 5 | 26 | 46 | 412 | 41 | | 525 | | | 20,998 | | | 21,523 | 22,573 | 21 | |
| 6 | 22 | 44 | 390 | 46 | | 502 | | | 19,999 | | | 20,501 | 21,505 | 20 | |
| 7 | 18 | 37 | 486 | 38 | | 579 | | | 21,919 | | | 22,498 | 23,656 | 22 | |
| 8 | 26 | 36 | 466 | 38 | | 566 | | | 20,812 | | | 21,378 | 22,510 | 21 | |
| 9 | 10 | 38 | 501 | 45 | | 594 | | | 19,996 | | | 20,590 | 21,778 | 20 | |
| 10 | 13 | 39 | 556 | 28 | | 636 | | | 21,988 | | | 22,624 | 23,896 | 22 | |
| 11 | 21 | 47 | 494 | 28 | | 590 | | | 20,000 | | | 20,590 | 21,770 | 20 | |
| 12 | 20 | 38 | 505 | 29 | | 592 | | | 22,509 | | | 23,101 | 24,285 | 23 | |
| 1 | 7 | 47 | 420 | 21 | | 495 | | | 19,999 | | | 20,494 | 21,484 | 20 | |
| 2 | 9 | 39 | 384 | 41 | | 473 | | | 20,995 | | | 21,468 | 22,414 | 21 | |
| 3 | 22 | 46 | 447 | 32 | | 547 | | | 19,862 | | | 20,409 | 21,503 | 20 | |
| 計 | 209 | 495 | 5,544 | 445 | | 6,693 | | | 250,070 | | | 256,763 | 270,149 | 251 | |

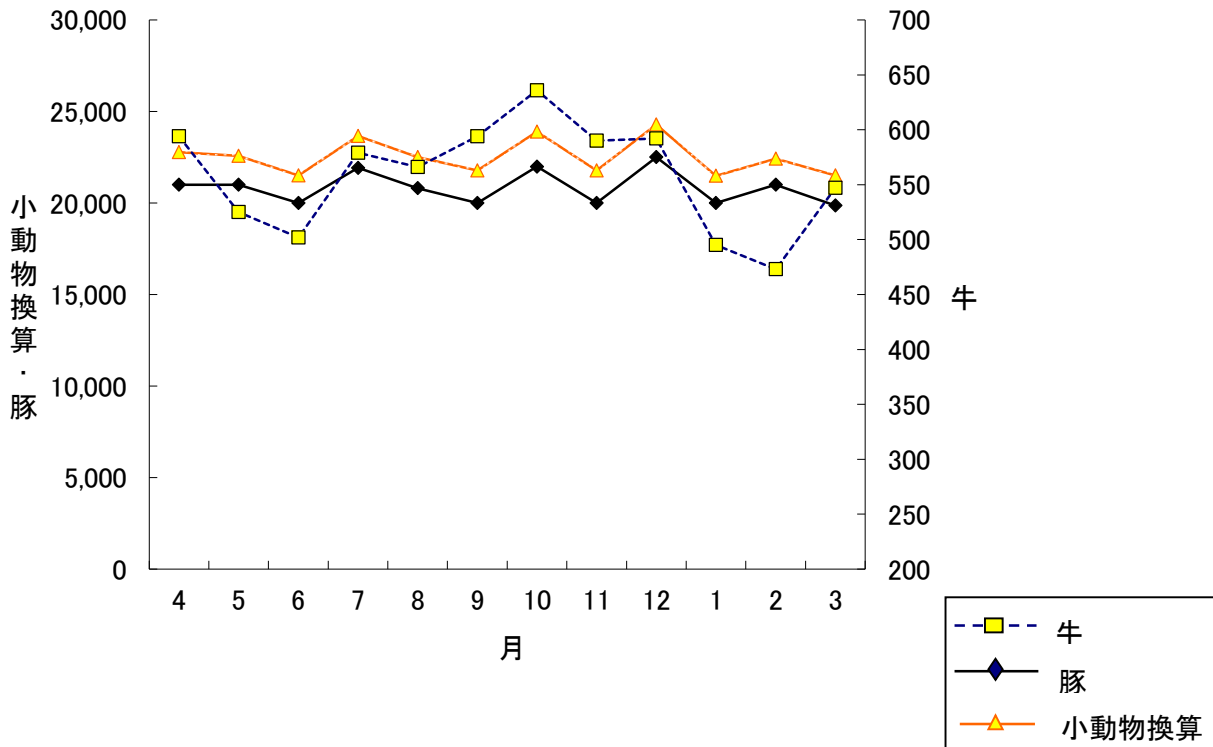

(2) 名北ミート(株)函館工場

| 畜種 月 | 牛 | | | | | 馬 | | | 豚 | めん羊 | やぎ | 合計 | 小動物 換算 頭数 | 開場 日数 | |
|---------|-------|-------|-----|--------------|----------|-----|----------|----------|---|-----|-------|--------|-----------------|----------|---------|
| | 肉用種 | 1年以上 | | 1月以上 1年未満 | 1月 未満 | 牛合計 | 1年 以上 | 1年 未満 | | | | | | | 馬 合計 |
| | | 乳用種 | | | | | | | | | | | | | |
| | | 肥育 | その他 | | | | | | | | | | | | |
| 4 | 108 | 478 | 3 | 25 | 614 | | | | | | 614 | 1,842 | 21 | | |
| 5 | 99 | 516 | | 6 | 621 | | | | | | 621 | 1,863 | 21 | | |
| 6 | 98 | 440 | 11 | 16 | 565 | | | | | | 565 | 1,695 | 20 | | |
| 7 | 92 | 512 | 18 | 9 | 631 | | | | | | 631 | 1,893 | 22 | | |
| 8 | 87 | 486 | 3 | 7 | 583 | | | | | | 583 | 1,749 | 19 | | |
| 9 | 93 | 463 | 3 | 11 | 570 | | | | | | 570 | 1,710 | 19 | | |
| 10 | 80 | 545 | 7 | 14 | 646 | | | | | | 646 | 1,938 | 22 | | |
| 11 | 116 | 483 | 4 | 5 | 608 | | | | | | 608 | 1,824 | 20 | | |
| 12 | 95 | 456 | | 4 | 555 | | | | | | 555 | 1,665 | 20 | | |
| 1 | 77 | 492 | 1 | 9 | 579 | | | | | | 579 | 1,737 | 19 | | |
| 2 | 79 | 465 | 2 | 1 | 547 | | | | | | 547 | 1,641 | 19 | | |
| 3 | 96 | 481 | 6 | 18 | 601 | | | | | | 601 | 1,803 | 20 | | |
| 計 | 1,120 | 5,817 | 58 | 125 | 7,120 | | | | | | 7,120 | 21,360 | 242 | | |

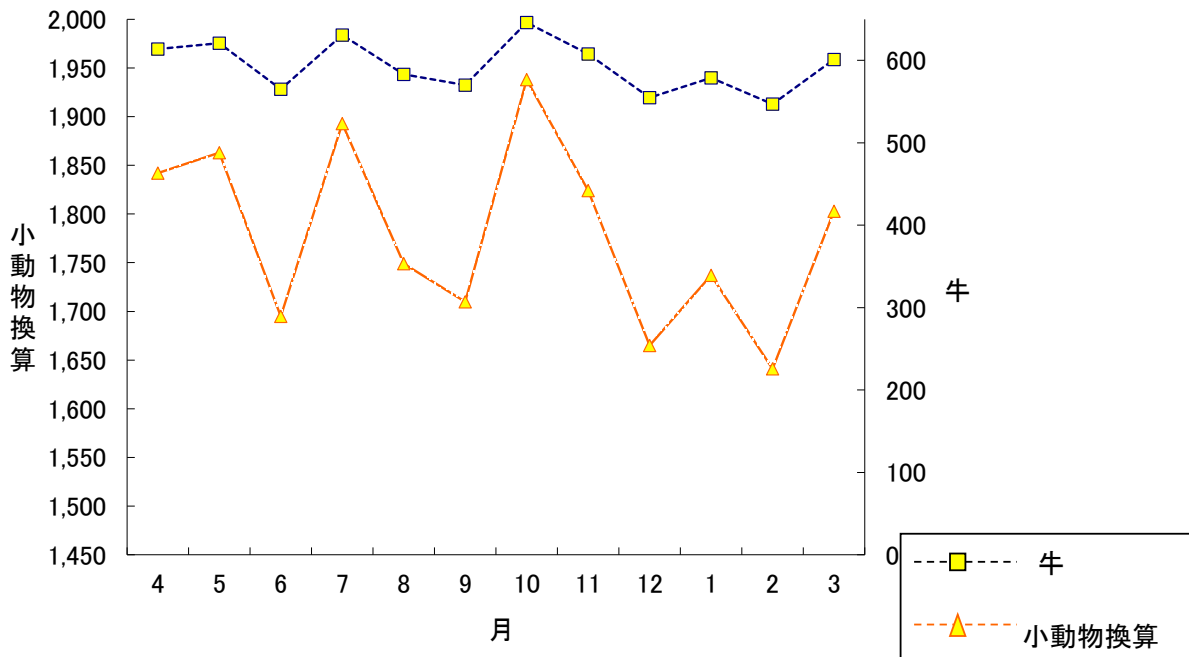

4 産地別検査頭数割合(牛・豚)

(1) 日本フードパッカー(株)道南工場と畜場

| 区分 産地 | 牛(1年以上) | | | | | | 牛(1年未満) | | 牛小計 | % | 豚 | |
|----------|---------|------|-----|------|-------|------|---------|-----|-------|------|---------|------|
| | 肉用種 | | 乳用種 | | | | | | | | 頭数 | % |
| | | | 肥育 | | その他 | | | | | | | |
| | 頭数 | % | 頭数 | % | 頭数 | % | 頭数 | % | 頭数 | % | | |
| 渡島管内 | 94 | 45.0 | 5 | 1.0 | 726 | 13.1 | 19 | 0.3 | 844 | 12.6 | 122,756 | 49.1 |
| 檜山管内 | 7 | 3.3 | 2 | 0.4 | 161 | 2.9 | 5 | 0.1 | 175 | 2.6 | 17,617 | 7.0 |
| 後志管内 | 10 | 4.8 | 13 | 2.6 | 129 | 2.3 | 1 | 0.0 | 153 | 2.3 | 63,311 | 25.3 |
| 石狩管内 | | | 1 | 0.2 | 216 | 3.9 | | | 217 | 3.2 | 551 | 0.2 |
| 空知管内 | | | 1 | 0.2 | 73 | 1.3 | | | 74 | 1.1 | | |
| 上川管内 | | | | | 3 | 0.1 | 393 | 7.1 | 396 | 5.9 | | |
| 留萌管内 | | | | | | | | | | | | |
| 宗谷管内 | | | | | 2 | 0.0 | | | 2 | 0.0 | | |
| オホーツク管内 | | | | | 4 | 0.1 | | | 4 | 0.1 | | |
| 胆振管内 | 13 | 6.2 | 2 | 0.4 | 234 | 4.2 | 1 | 0.0 | 250 | 3.7 | 38,780 | 15.5 |
| 日高管内 | 2 | 1.0 | | | 249 | 4.5 | | | 251 | 3.8 | 7,055 | 2.8 |
| 十勝管内 | 15 | 7.2 | 12 | 2.4 | 1,971 | 35.6 | 26 | 0.5 | 2,024 | 30.2 | | |
| 釧路管内 | 11 | 5.3 | 433 | 87.5 | 889 | 16.0 | | | 1,333 | 19.9 | | |
| 根室管内 | 57 | 27.3 | 26 | 5.3 | 887 | 16.0 | | | 970 | 14.5 | | |
| 道外 | | | | | | | | | | | | |
| 計 | 209 | | 495 | | 5,544 | | 445 | | 6,693 | | 250,070 | |

(2) 名北ミート(株)函館工場

| 区分 産地 | 牛(1年以上) | | | | | | 牛(1年未満) | | 牛小計 | % |
|----------|---------|------|-------|------|-----|------|---------|------|-------|------|
| | 肉用種 | | 乳用種 | | | | | | | |
| | | | 肥育 | | その他 | | | | | |
| | 頭数 | % | 頭数 | % | 頭数 | % | 頭数 | % | | |
| 渡島管内 | 191 | 17.1 | 1,825 | 31.4 | 6 | | 16 | 12.8 | 2,038 | 28.6 |
| 檜山管内 | 3 | 0.3 | 1,156 | 19.9 | 6 | | 39 | 31.2 | 1,204 | 16.9 |
| 後志管内 | | | 1 | 0.0 | 4 | | | | 5 | 0.1 |
| 石狩管内 | 5 | 0.4 | | | 18 | | | | 23 | 0.3 |
| 空知管内 | 339 | 30.3 | | | | | | | 339 | 4.8 |
| 上川管内 | 54 | 4.8 | 1,699 | 29.2 | | | 36 | 28.8 | 1,789 | 25.1 |
| 留萌管内 | | | | | | | | | | |
| 宗谷管内 | | | | | | | | | | |
| オホーツク管内 | | | | | | | | | | |
| 胆振管内 | 318 | 28.4 | 17 | 0.3 | | | | | 335 | 4.7 |
| 日高管内 | 64 | 5.7 | 7 | 0.1 | 24 | 41.4 | 30 | 24.0 | 125 | 1.8 |
| 十勝管内 | 61 | 5.4 | 1,111 | 19.1 | | | 4 | 3.2 | 1,176 | 16.5 |
| 釧路管内 | | | | | | | | | | |
| 根室管内 | | | | | | | | | | |
| 道外 | 85 | 7.6 | 1 | 0.0 | | | | | 86 | |
| 計 | 1,120 | | 5,817 | | 58 | | 125 | | 7,120 | |

5 と畜検査結果及び措置状況

(1)全部廃棄及びとさつ・解体禁止

ア 日本フードパッカー(株)道南工場と畜場

①全部廃棄

| 畜種 疾病別 | 牛 (1年以上) | 牛 (1年未満) | 豚 | 馬 | めん羊 やぎ | 計 |
|-----------|-------------|-------------|----|---|-----------|----|
| 豚丹毒 | — | — | 7 | | | 7 |
| 膿毒症 | 2 | 2 | 1 | | | 5 |
| 敗血症 | 34 | 1 | 12 | | | 47 |
| 尿毒症 | | | | | | |
| 高度の黄疸 | 1 | | 3 | | | 4 |
| 高度の水腫 | 22 | 1 | | | | 23 |
| 腫瘍 | 2 | | | | | 2 |
| 白血病 | 1 | | | | | 1 |
| 計 | 62 | 4 | 23 | | | 89 |

②とさつ禁止

| 畜種 疾病別 | 牛 (1年以上) | 牛 (1年未満) | 豚 | 馬 | めん羊 やぎ | 計 |
|-----------|-------------|-------------|---|---|-----------|---|
| 豚丹毒 | — | — | 5 | | | 5 |
| 計 | | | 5 | | | 5 |

イ 名北ミート(株)函館工場

①全部廃棄

| 畜種 疾病別 | 牛 (1年以上) | 牛 (1年未満) | 豚 | 馬 | めん羊 やぎ | 計 |
|-----------|-------------|-------------|---|---|-----------|---|
| 豚丹毒 | — | — | | | | |
| 膿毒症 | 1 | | | | | 1 |
| 敗血症 | 1 | | | | | 1 |
| 尿毒症 | 3 | | | | | 3 |
| 高度の黄疸 | | | | | | |
| 高度の水腫 | 1 | | | | | 1 |
| 腫瘍 | | | | | | |
| 白血病 | | | | | | |
| 計 | 6 | | | | | 6 |

②とさつ禁止

該当無し

6 病畜検査頭数

(1) 病畜と室使用状況

該当無し

(2) 病歴書添付の病畜搬入状況

| 区分 | 病名 | 牛 (1年以上) |
|------|-------|-------------|
| 運動器系 | 起立不能 | 16 |
| 消化器系 | 慢性胃腸炎 | 2 |

※ 病名は病歴書に記載された臨床診断名であって、とちく検査結果とは必ずしも一致しない。

(3) 病畜の検査措置

| 畜種 区分 | 牛 (1年以上) | 牛 (1年未満) | 馬 | 豚 | めん羊 | やぎ | 計 |
|-------------|-------------|-------------|---|---|-----|----|----|
| 検査頭数 | 18 | | | | | | 18 |
| とさつ 解体禁止 | | | | | | | |
| 全部廃棄 | 1 | | | | | | 1 |
| 一部廃棄 | 16 | | | | | | 16 |
| 合格 | 1 | | | | | | 1 |

第3章 試験検査業務の概要

1 精密検査

(1) 項目別検査

| 項目 畜種 | 頭数 | 検体数 | 内 訳 | | | | 延件数 | 検査後措置 | | |
|-------------|----|-----|-----|-----|-----|-----|-----|-------|------|------|
| | | | 病 理 | 細 菌 | 理化学 | 寄生虫 | | と殺禁止 | 全部廃棄 | 一部廃棄 |
| 牛 (1年以上) | 30 | 65 | 42 | 23 | 8 | | 73 | | 14 | 16 |
| 牛 (1年未満) | 1 | 1 | | | 1 | | 1 | | 1 | |
| 馬 | | | | | | | | | | |
| 豚 | 48 | 48 | 73 | 167 | 9 | | 249 | | 38 | 10 |
| めん羊・山羊 | | | | | | | | | | |
| 計 | 79 | 114 | 115 | 190 | 18 | | 323 | | 53 | 26 |

(2) エキノコックス症の検査(病理の再掲)

| 項目 畜種 | 頭数 | 延件数 | 検査結果 | |
|----------|----|-----|------|------|
| | | | 陽性頭数 | 陰性頭数 |
| 馬 | | | | |
| 豚 | 4 | 4 | 2 | 2 |
| めん羊・山羊 | | | | |
| 計 | 4 | 4 | 2 | 2 |

2 抗菌性物質等検査

(1) 抗生物質

| 項目 畜種 | 頭数 | 検体数 | 件数 | 陽性頭数 |
|-------------|--------|---------|---------|------|
| 牛 (1年以上) | 23(10) | 46(20) | 184(80) | 0(0) |
| | 23(10) | 46(20) | 184(80) | 0(0) |
| 牛 (1年未満) | | | | |
| 馬 | | | | |
| 豚 | 33 | 66 | 264 | 0 |
| | 33 | 66 | 264 | 0 |
| めん羊・山羊 | | | | |
| 計 | 56(10) | 112(20) | 448(80) | 0(0) |
| | 56(10) | 112(20) | 448(80) | 0(0) |

- ①術式は簡易検査法と系統別推定法の併用
 ②下段はモニタリング検査の再掲
 ③()は他機関からの依頼数(再掲;上川保健福祉事務所名寄地域保健部分)

(2) 合成抗菌剤等(内寄生虫用剤・ホルモン剤含)

| 畜種 | 項目 | 頭数 | 検体数 | 件数 | 陽性頭数 |
|-------------|----|-------|--------|---------|------|
| 牛 (1年以上) | | 8(4) | 21(10) | 170(80) | 0 |
| | | 8(4) | 21(10) | 170(80) | 0 |
| 牛 (1年未満) | | | | | |
| 馬 | | | | | |
| 豚 | | 12 | 30 | 180 | 0 |
| | | 12 | 30 | 180 | 0 |
| めん羊・山羊 | | | | | |
| 計 | | 20(4) | 51(10) | 350(80) | 0 |
| | | 20(4) | 51(10) | 350(80) | 0 |

- ①術式は HPLC による
- ②下段はモニタリング検査の再掲
- ③()は他機関からの依頼数(再掲;上川保健福祉事務所名寄地域保健部分)

3 衛生管理に関する検査

| 検体 | 項目 | 検体数 | 内 訳 | | | | 延件数 |
|-----|----|-----|-------|------|------|-----|-----|
| | | | 一般生菌数 | 大腸菌群 | O157 | その他 | |
| 枝肉 | | 558 | 354 | 164 | 72 | 156 | 746 |
| 食肉 | | | | | | | |
| 施設 | | | | | | | |
| 器具等 | | 104 | 104 | 104 | | | 208 |
| 計 | | 662 | 458 | 268 | 72 | 156 | 954 |

4 調査研究に関する検査

| 検体 | 項目 | 検体数 | 内 訳 | | | | 延件数 |
|-----|----|-----|-----|-----|-----|-----|-----|
| | | | 病理 | 細菌 | 理化学 | 寄生虫 | |
| 枝肉 | | | | | | | |
| 臓器 | | 253 | 7 | 404 | 251 | | 662 |
| 器具等 | | | | | | | |
| 虫体 | | | | | | | |

5 BSE スクリーニング検査実績

| 畜種 | 検査頭数 | 確認検査 | 陽性確定 |
|----|-------|------|------|
| 牛 | 6,889 | 0 | 0 |

第4章 食肉衛生対策業務の概要

1 衛生監視指導状況

(1) と畜場

| 内 容 | 日本フードパッカー(株)道南工場 | 名北ミート(株)函館工場 |
|-----------|------------------|--------------|
| 自主衛生管理の査察 | 12 回 | 12 回 |

(2) 附帯施設等

| 施 設 | 延監視件数 | |
|--------------------|------------------|--------------|
| | 日本フードパッカー(株)道南工場 | 名北ミート(株)函館工場 |
| 給水施設 | 2 | 2 |
| 汚水処理施設 | 12 | 12 |
| 化製場法8条準用施設(皮革貯蔵施設) | 12 | 12 |
| 食肉処理施設(食肉処理業) | 12 | 12 |
| 冷凍冷蔵施設 | 12 | 12 |
| 従業員食堂 | 1 | |
| その他食品営業施設 | 2 | |
| 合 計 | 53 | 50 |

2 衛生教育と啓発

各種研修会及び会議の開催

| 月 日 | 会 議 ・ 研 修 会 名 | 開催地 |
|------------|-----------------------------|-----|
| 9.5 | 食品衛生講習会 | 森 町 |
| 10.3 | 道南獣医師会獣医公衆衛生講習会 | 北斗市 |
| 10.31～11.1 | 道央・道南ブロック保健所食肉・食鳥肉検査業務打合せ会議 | 八雲町 |

第5章 食肉検査データの還元状況

| 畜 種 | 還元件数 | 内 訳 | | | | |
|-----|------|-----|------|------|-------|-----|
| | | 生産者 | 行政機関 | 試験機関 | 臨床獣医師 | その他 |
| 豚 | 123 | 107 | 16 | | | |

第6章 その他の業務

1 職員研修会及び技術研修会

(1) 職員研修会の開催

| 月 日 | 研 修 会 名 又 は 研 修 内 容 |
|-------|------------------------------------|
| 5.9 | 新任非常勤と畜検査員研修会 |
| 5.29 | 北海道職員のための公務員倫理条例・規則等のあらましについて |
| 9.24 | と畜検査で認められた病変の病理組織標本検討会 |
| 12.12 | ソフトウェア資産管理及び情報セキュリティ対策について |
| 12.12 | 交通安全講習会－冬の交通事故防止について－ |
| 3.26 | 病理組織担当者育成研修会及びエキノコックス媒介動物疫学調査伝達講習会 |

(2) 各種技術研修会・会議等の出席状況

| 月 日 | 研 修 ・ 会 議 名 | 開 催 地 |
|------------|-------------------------------|-------|
| 4.9 | 檜山振興局高病原性鳥インフルエンザ警戒本部会議 | 江 差 町 |
| 4.15 | 渡島総合振興局高病原性鳥インフルエンザ連絡会議 | 函 館 市 |
| 4.19 | 渡島・檜山地区食の安全及び食品表示に関する協議会 | 函 館 市 |
| 5.11 | 道南獣医師会第42回定期総会 | 函 館 市 |
| 5.15 | 八雲町官公庁首長会議 | 八 雲 町 |
| 5.24 | 全道食肉衛生検査所長会議 | 札 幌 市 |
| 5.28 | 新規採用職員研修 | 札 幌 市 |
| 6.12 | 北海道におけると畜牛のBSE検査見直し(案)に係る説明会 | 函 館 市 |
| 6.20 | 鶏病研究会北海総支部定期大会 | 札 幌 市 |
| 7.18～19 | 新規採用等と畜検査員・食鳥検査員研修会 | 札 幌 市 |
| 7.20 | 道南獣医師会学術集談会 | 函 館 市 |
| 7.24～26 | プレゼンテーション研修 | 函 館 市 |
| 7.25 | 渡島・檜山地区食の安全及び食品表示に関する協議会 | 函 館 市 |
| 8.26 | 渡島総合振興局高病原性鳥インフルエンザ連絡会議 | 函 館 市 |
| 8.30 | 全道食品環境衛生研究発表会 | 札 幌 市 |
| 9.3 | 八雲保健所初任者研修 | 八 雲 町 |
| 9.4～6 | 食肉・食鳥肉検査衛生技術研修会・北獣三学会 | 帯 広 市 |
| 9.26 | 渡島総合振興局高病原性鳥インフルエンザ防疫演習 | 函 館 市 |
| 9.26 | 食肉検査病理組織検査担当者育成研修会 | 帯 広 市 |
| 10.3 | 道南獣医師会獣医公衆衛生講習会 | 北 斗 市 |
| 10.4 | 全食検協理化学部会総会及び研修会 | 千 葉 市 |
| 10.23 | 道南ブロック保健所環境衛生監視員研修会 | 森 町 |
| 10.24～25 | 全食検協第24回北海道・東北ブロック大会 | 仙 台 市 |
| 10.31～11.1 | 道央・道南ブロック食肉・食鳥肉検査業務連絡会議 | 八 雲 町 |
| 11.7～8 | 道央・道南ブロック保健所試験検査業務研修会 | 八 室 町 |
| 11.13 | 文書作成力向上研修会 | 函 館 市 |
| 11.27 | 道南ブロック食品衛生監視業務研修会 | 函 館 市 |
| 11.29 | 情報公開・個人情報事務研修会 | 函 館 市 |
| 1.20～21 | 食肉衛生技術研修会及び衛生発表会 | 東 京 都 |
| 1.31 | 食肉衛生検査所長会議 | 札 幌 市 |
| 2.14 | 中央ブロック生活衛生監視指導班研修会 | 千 歳 市 |
| 2.21 | 食肉検査・臨床現場交流会(渡島北部・檜山北部) | 八 雲 町 |
| 2.24～26 | 食肉・食鳥肉理化学検査研修会 | 札 幌 市 |
| 2.25～26 | 渡島・檜山家畜保健衛生所、八雲食肉衛生検査所業務打合せ会議 | 江 差 町 |
| 2.27～28 | 食肉・食鳥肉病理検査症例検討会 | 江 別 市 |
| 3.4～6 | エキノコックス症媒介動物疫学調査 | 根 室 市 |
| 3.12 | 檜山管内畜産・家畜保健衛生合同担当者会議 | 江 差 町 |
| 3.12～13 | 北海道立衛生研究所調査研究発表会 | 札 幌 市 |
| 3.13 | 道南ブロック保健所監視員研修会 | 函 館 市 |
| 3.24 | 北海道獣医師会獣医公衆衛生講習会 | 札 幌 市 |

2 検体採取依頼状況

研究・行政機関等から調査・研究のための採取依頼について協力。

| | |
|-----|-------|
| 依頼者 | 行政機関 |
| 検 体 | 豚 血 清 |
| 検体数 | 20 |

<参考資料> 渡島・檜山支庁管内の食肉検査の概要

1 と畜場の配置図

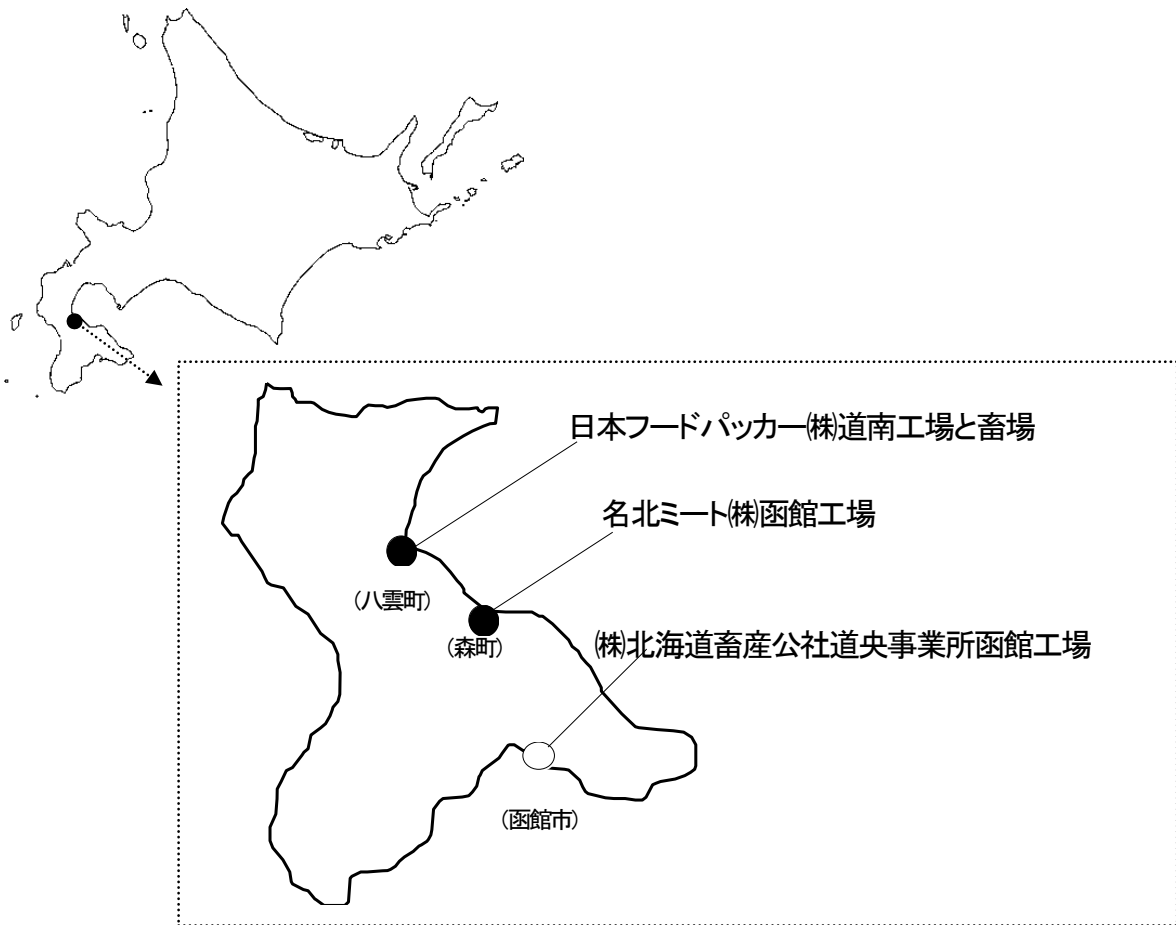

2 と畜場の詳細

| と畜場名 | 検査機関名 | 所在地 | 指定番号 | 一般・簡易の別 | 処理能力 (小動物換算 [※]) | 設置許可年 |
|--------------------------------|------------------|------------------------|-------|---------|-------------------------------|-------|
| 日本フードパッカー(株) 道南工場と畜場 | 北海道八雲食肉衛生 検査所 | 二海郡八雲町 立岩 356 番地 | 46 | 一般 | 1,090/日 | 平成8年 |
| 名北ミート(株)函館工場 | | 茅部郡森町字 姫川 121 番地の 1 | 5 | 一般 | 105/日 | 平成21年 |
| (株)北海道畜産公社 道央事業所函館工場 * 1 | 市立函館保健所 食肉検査所 | 函館市西桔梗町 555 の 5 | 函館市 1 | 一般 | 489/日 | 平成9年 |

※小動物換算頭数=(牛(1ヶ月以上)+馬)×3+その他の畜種

* 1については、道保健福祉部健康安全局調べによる。

平成26年度 事業概要(平成25年度実績)

平成27年2月発行

発行 北海道渡島総合振興局八雲食肉衛生検査所

〒049-3123 北海道二海郡八雲町立岩356

TEL 0137-63-2480 FAX 0137-63-2490

Mail : yakumoho.yakushoku1@pref.hokkaido.lg.jp

URL : <http://www.oshima.pref.hokkaido.lg.jp/ds/yse/index.htm>