R5 豊津黒岩線 位置図

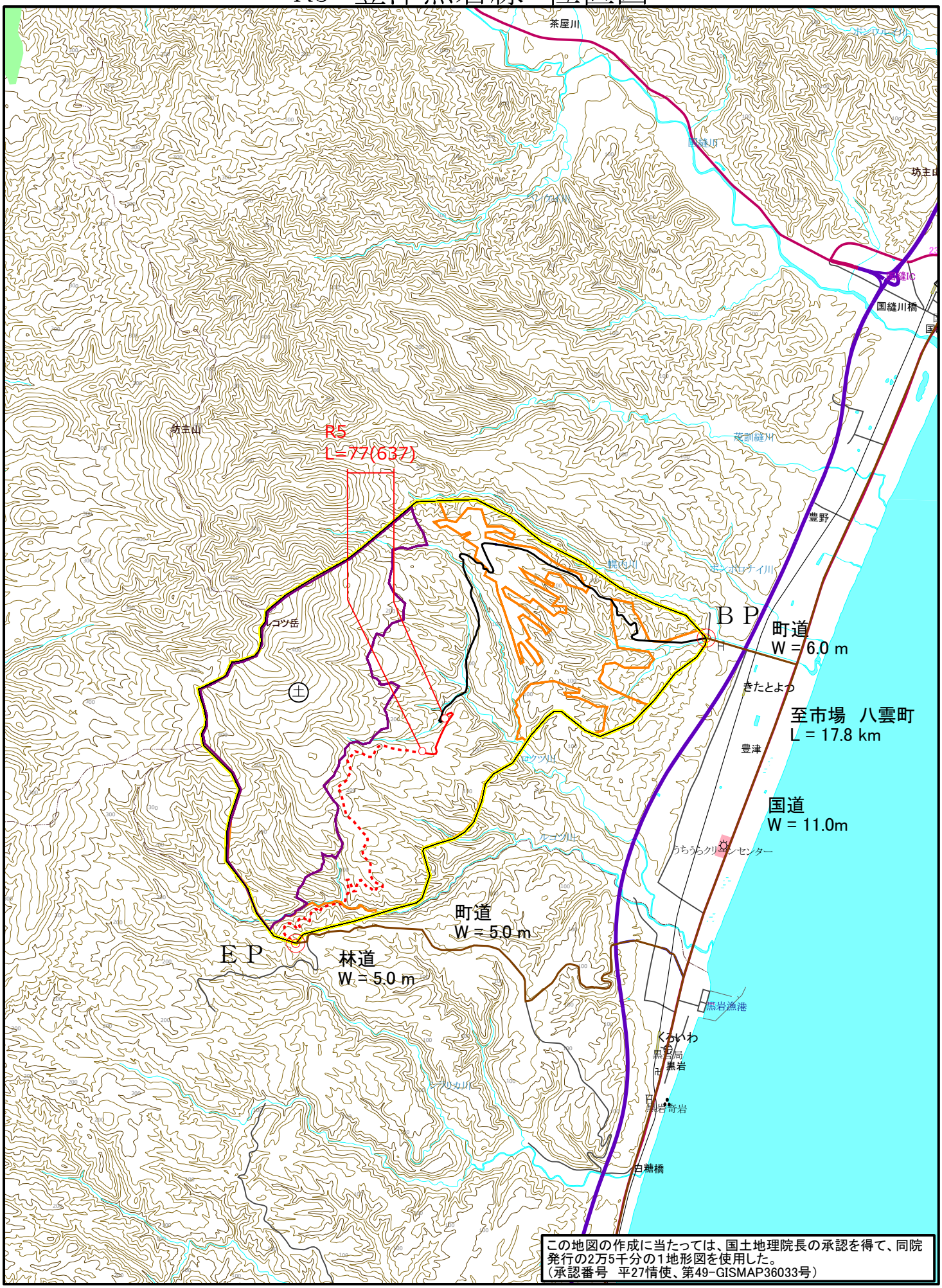

1 : 50000